



Ministero dell'Istruzione e del Merito
ISTITUTO COMPRENSIVO ITRI

Omnicomprendivo di scuole infanzia, primaria, secondaria I grado con Indirizzo Musicale e secondaria II grado (Istituto Professionale Indirizzo Agricoltura, sviluppo rurale, valorizzazione prodotti del territorio e gestione delle risorse forestali e montane)

Piazzale Rodari, snc 04020 ITRI (LT) - ☎0771/730050

Cod. Comune E375 -Distretto 049 - Ambito 24 ✉: ltic83500g@istruzione.it Sito Web: <http://www.comprendivoitri.it> IPEC: ltic83500q@pec.istruzione.it C.M. LTIC83500Q -C.F.90048300595

Cod. Univoco Fatturazioni UF3SPV

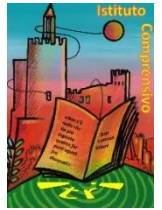

Circolare n. 144

Itri, 09/01/2026

Ai Sigg. Genitori degli Alunni,
agli Alunni ed a
tutto il personale dell'IC Itri e dell'IPA

Al sito WEB
Al DSGA

**Oggetto: SCIOPERO per l'intera giornata del 12-13 gennaio 2026 indetto dalle
Confederazioni sindacali CSLE, CONALPE, CONFSAI e FLP**

In riferimento allo sciopero indicato in oggetto, ai sensi dell'Accordo Aran sulle norme di garanzia dei servizi pubblici essenziali e sulle procedure di raffreddamento e conciliazione in caso di sciopero firmato il 2 dicembre 2020, si fornisce la scheda allegata.

Ai sensi dell'art. 2, comma 2, del richiamato Accordo ARAN, in relazione all'azione di sciopero indicata in oggetto, presso questa istituzione scolastica non sono state individuate prestazioni indispensabili di cui occorra garantire la continuità (es. convitti, Ist.agrari).

Sulla base dei suddetti dati e delle comunicazioni rese dal personale, si informano i genitori che non è possibile fare previsioni attendibili sull'adesione allo sciopero e sui servizi che la scuola potrà garantire.

Il Dirigente Scolastico
Prof.ssa Maria Laura Cecere

firma autografa sostituita a mezzo stampa ai sensi dell'art.3 comma 2 D.L.vo n°39/1993